

- S1 - słup 16x16x263cm 8szt.  
K1 - krokiew 8x14x323cm 8szt.  
K2 - krokiew 8x14x172cm 8szt.  
M1 - miecz 8x14x85cm 16szt.  
Pł1 - płatew 12x16x191cm 8szt.  
J1 - jętka 8x20x510cm 4szt.  
W1 - wymian 8x16x90cm 8szt.

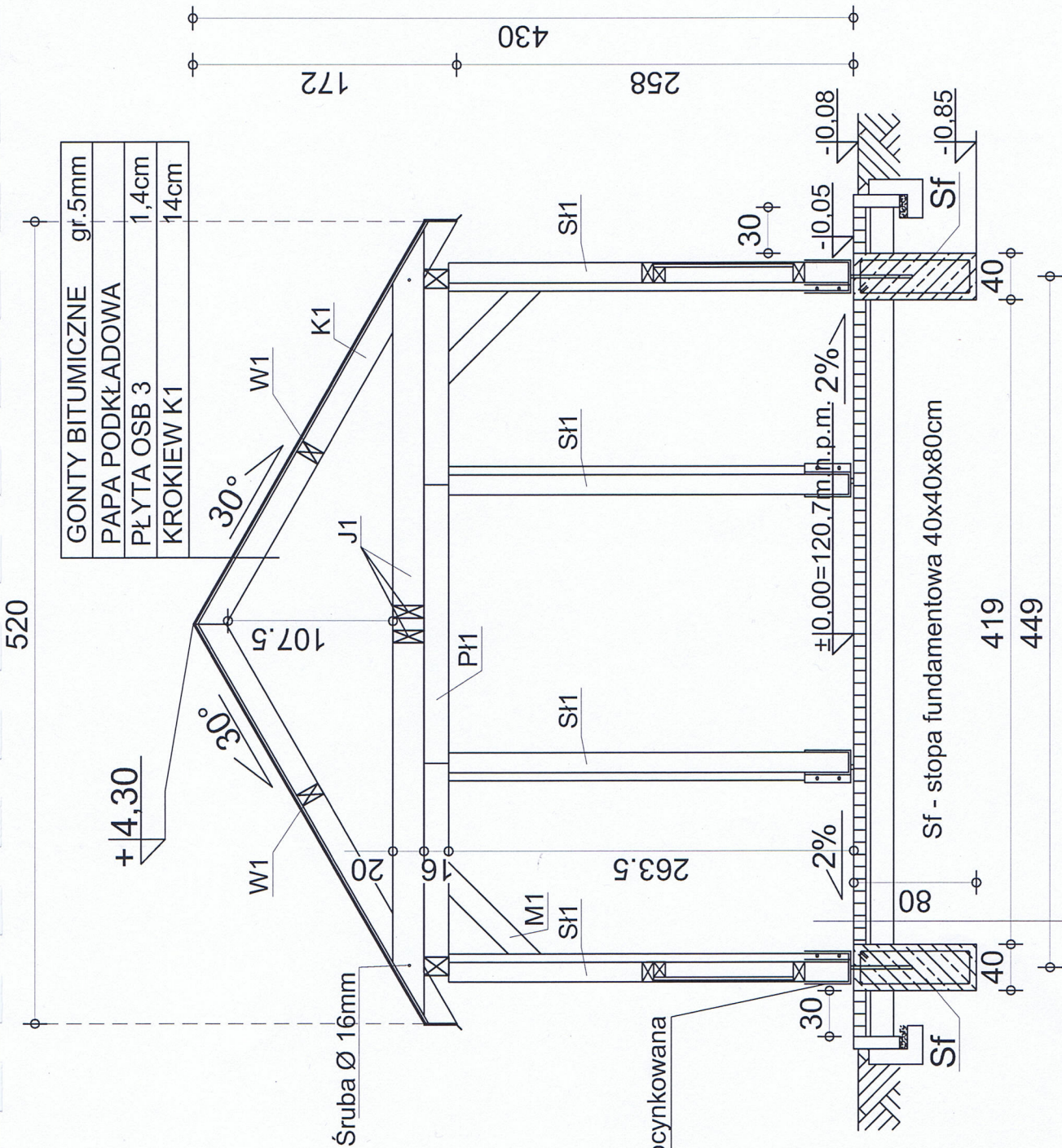
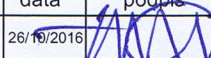
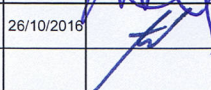
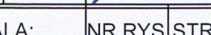

KOSTKA POLBRUK W KOL.CZERWONO-BRAZ.	8cm
PODSYPKA CEM.PIASKOWA 1:4	3cm
PIASEK ŚREDNIOZIARNISTY ZAGĘSZCZONY	15cm
GRUNT RODZIMY	

mgr inż. architekt Jerzy Tralewski  
uprawniony do projektowania  
w specjalności architektura - budowlanej  
zak. 001000000 na podstawie art. 14 ust. 1 pkt 1  
i w zakresie ograniczonym w specjalności  
architektura - budowlanej konstrukcji  
zak. 001000000 w wyznaczonych  
Nr uprawnień 4 / 77 / LW

PPU "SKALA"	INWESTOR: Gmina Rudna, 59-305 Rudna, Plac Zwycięstwa 15					
	OBIEKT: Budowa wiaty rekreacyjnej w miejscowości Bytków					
	ADRES BUDOWY: Bytków, nr dz. 466, obręb: 0008 Gwizdanów, jednostka ewidencyjna: 021103_2 Rudna-Gmina					
Projekt:	budowlany	nr uprawn.	Specjal.	data	podpis	
Projektant:	mgr inż.arch. Jerzy Tralewski	4/77/Lw	arch.	26/10/2016		
Projektant:	mgr inż. Adam Wałęga	37/93/Lw	konstr. bud.	26/10/2016		
Opracował:	inż. Przemysław Quirini					
Temat rysunku:	Przekrój A-A	stadium	SKALA:	NR RYS	STR	
		PB	1:40	A03	A10	